

# Die kostengünstige Lohn- und Gehaltsabrechnung

## Für Freiberufler, Handwerker und Kleinbetriebe

Egal wie viele Mitarbeiter Sie abrechnen – der Preis bleibt gleich ohne versteckte Kosten! Schritt für Schritt werden Sie durch die Abrechnung geführt. So erstellen Sie Ihre monatlichen Lohn- und Gehaltsabrechnungen selbst inklusive aller Unterlagen und Meldungen für Ihren Betrieb, Ihre Mitarbeiter, das Finanzamt und die Krankenkassen..

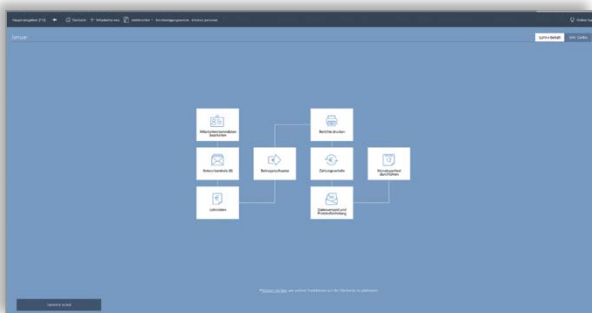
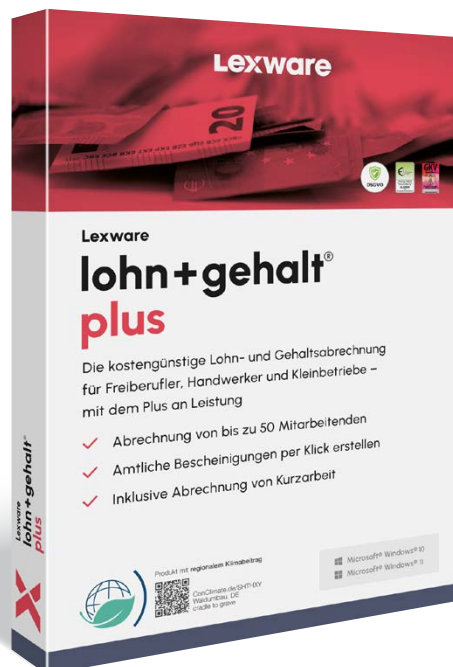
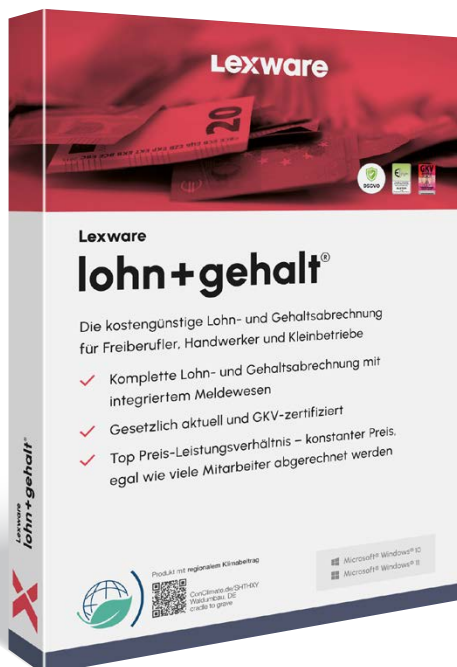

### Der Startbildschirm

Zugriff auf die wichtigsten Funktionen direkt über die ablauforientierte Startseite.

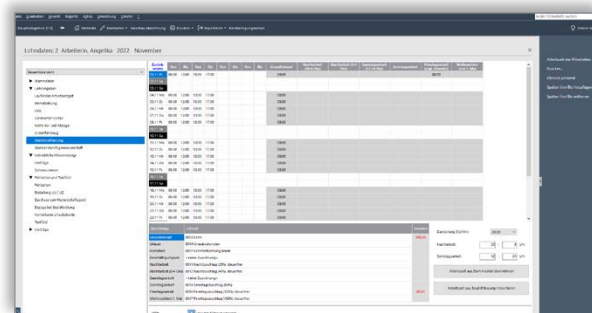

### Lohndaten

Übersichtliche Darstellung der verschiedenen Bezüge eines Mitarbeiters.

## Die wichtigsten Leistungen auf einen Blick

### Basisfunktionen

- ✓ Komplette Lohn- und Gehaltsabrechnung
- ✓ Elektronische Übermittlung von Bescheinigungen für Mutterschutz, Krankengeld, Entsendung ins Ausland (AI) etc.
- ✓ Benachrichtigungszentrale: Lexware Info Center
- ✓ Zertifizierte, elektronische Datenübermittlung der Beitragsnachweise, Beitragserhebungen für Versorgungswerke und Sozialversicherungsmeldungen
- ✓ Ausgezeichnet mit dem GKV-Zertifikat (Gütesiegel für Rechtssicherheit und geprüfte Entgeltabrechnungs-Software)
- ✓ Korrektur bereits abgerechneter Zeiträume (automatische Korrekturläufe)
- ✓ Entgeltfortzahlung bei Krankheit/Mutterschutz, Entgeltkürzung
- ✓ Automatische Berechnung freiwilliger Krankenkassen-Beiträge
- ✓ Flexible Lohnartenverwaltung (frei definierbar/ ohne Baulohn)
- ✓ Geringverdiener, Mehrfachbeschäftigte, Minijobs/ Aushilfen und Midijobs im Übergangsbereich
- ✓ Lohnsteuerbescheinigungen und Lohnsteueranmeldung online (per integriertem ELSTER-Modul)
- ✓ Einmalzahlungen, steuerfreie Zuschläge, VWL
- ✓ Geldwerte Vorteile, Dienstfahrzeuge (Elektromobilität), etc.
- ✓ Fehlzeitenverwaltung, Stundenerfassung
- ✓ Assistent zur Berechnung betrieblicher Altersvorsorge
- ✓ Integriertes Lexware online-banking\* für Überweisungen
- ✓ Berechnung von Durchschnittslohn
- ✓ Stundenlöhne und Festbezüge
- ✓ Empfohlen für bis zu 50 Mitarbeiter
- ✓ Monatliche Verdienstabrechnung
- ✓ ELStAM-Teilnahme am Verfahren der elektronische Lohnsteuerabzugsmerkmale
- ✓ Elektronisch unterstützter Betriebsprüferexport Sozialversicherung (euBP)
- ✓ Krankenkassenverwaltung und Versorgungswerke

### Umfangreiche Auswertungen

- ✓ Ausdruck der Gehaltsabrechnung auf Blankopapier / Lohnaschen
- ✓ Mitarbeiter- und firmenspezifische Auswertungspakete (PDF-Format)
- ✓ Zahlungs- und Buchungsliste
- ✓ Lohnjournal, Lohnkonten u.v.m.

### Schnittstellen

- ✓ Datenimport von Stamm- und Lohndaten
- ✓ Betriebsprüfung: Datenzugriff/-export für das Finanzamt
- ✓ PDF-Druck und Datenexport (Lexware buchhaltung, ASCII, Microsoft® Excel)

### Komfortable plus-Leistungen

- ✓ Maschinelles Bescheinigungswesen
- ✓ Abrechnung von Kurzarbeit
- ✓ Empfohlen bis zu 150 Mitarbeiter

\* nur bedingt netzwerkfähig

### Unser Versprechen

- ✓ Sie erhalten alle Updates kostenlos
- ✓ Sie arbeiten mit einer topaktuellen Software
- ✓ Sie berücksichtigen alle aktuellen Gesetze

### Konditionen: 365 Tage Laufzeit

Innerhalb der 365-tägigen Nutzungsdauer haben Sie Zugriff auf den vollen Leistungsumfang der Software und erhalten alle Updates kostenlos. Nach Ablauf der Nutzungsdauer muss diese kostenpflichtig verlängert werden. Ansonsten können Sie nur noch auf Ihre Daten zugreifen, das Programm aber nicht mehr nutzen.

### Konditionen: unbegrenzte Laufzeit

Innerhalb der Abo-Laufzeit haben Sie Zugriff auf den vollen Leistungsumfang der Software und erhalten alle Updates kostenlos. Die Mindestlaufzeit des Abos beträgt 365 Tage. Nach Ablauf verlängert sich die Laufzeit automatisch um weitere 365 Tage. Eine Kündigung ist jederzeit möglich. Sie wird jeweils zum Ende der Abo-Laufzeit wirksam. Anschließend können Sie nur noch auf Ihre Daten zugreifen, das Programm aber nicht mehr nutzen.

### Technische Daten

Die aktuellen Systemvoraussetzungen für die Nutzung der Lexware Software finden Sie hier: <https://www.lexware.de/systemvoraussetzungen/>

