Cudy GS1010P network switch

Artikel	269412
Herstellernummer	GS1010P

Cudy

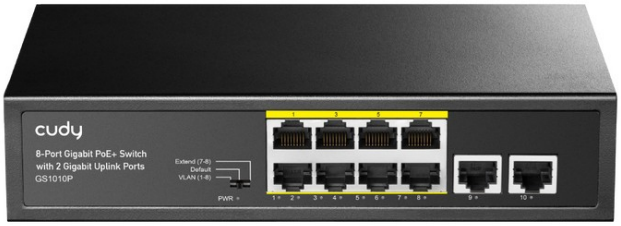

Zusammenfassung

Cudy GS1010P, Gigabit Ethernet (10/100/1000), Power over Ethernet (PoE), Rack-Einbau, Desktop-/Wandmontage, Wandmontage

Cudy GS1010P. Basic Switching RJ-45 Ethernet Ports-Typ: Gigabit Ethernet (10/100/1000), Anzahl der basisschaltenden RJ-45 Ethernet Ports: 10. MAC-Adressentabelle: 2048 Eintragungen, Routing-/Switching-Kapazität: 20 Gbit/s. Netzstandard: IEEE 802.3, IEEE 802.3ab, IEEE 802.3af, IEEE 802.3at, IEEE 802.3u, IEEE 802.3x. Netzstecker: AC-Eingangsbuchse. Power over Ethernet (PoE). Wandmontage, Rack-Einbau, Formfaktor: Desktop-/Wandmontage

Merkmale

Sonstige Funktionen

Bandbreite	20 Gbit/s

Leistungen

Plug & Play	Ja
Ventilatorlos	Ja

Lieferumfang

Mitgelieferte Kabel	AC
Schnellstartübersicht	Ja

Anschlüsse und Schnittstellen

Energie

Energiequelle	AC
Netzteil enthalten	Ja
AC Eingangsspannung	100 - 240 V
Ausgangsspannung	52 V
Ausgangsstrom	2,3 A

Power over Ethernet (PoE)

Power over Ethernet (PoE)	Ja
Anzahl Power over Ethernet (PoE) Anschlüsse	8
Anzahl Power over Ethernet plus (PoE+) Anschlüsse	8
Power over Ethernet (PoE) Leistung pro Anschluss	30 W
Gesamtleistung Power over Ethernet (PoE)	120 W

Anzahl der basisschaltenden RJ-45 Ethernet Ports	10
Basic Switching RJ-45 Ethernet Ports-Typ	Gigabit Ethernet (10/100/1000)
Anzahl der Uplink-Ports	2
Netzstecker	AC-Eingangsbuchse

Betriebsbedingungen

Betriebstemperatur	-20 - 50 °C
Temperaturbereich bei Lagerung	-40 - 80 °C
Relative Luftfeuchtigkeit in Betrieb	10 - 90%
Luftfeuchtigkeit bei Lagerung	5 - 90%

Gewicht und Abmessungen

Breite	220 mm
Tiefe	150 mm
Höhe	44 mm
Gewicht	630 g

Datenübertragung

Routing-/Switching-Kapazität	20 Gbit/s
Transferrate	14,88 Mpps
MAC-Adressentabelle	2048 Eintragungen
Store-and-Forward	Ja
Jumbo Frames Unterstützung	Ja
Datenpaket-Pufferspeicher	0,448 MB

Design

Rack-Einbau	Ja
Formfaktor	Desktop-/Wandmontage
Produktfarbe	Schwarz
Gehäusematerial	Metall
LED-Anzeigen	Aktivität, Link, Leistung
Wandmontage	Ja

Netzwerk

Netzstandard	IEEE 802.3, IEEE 802.3ab, IEEE 802.3af, IEEE 802.3at, IEEE 802.3u, IEEE 802.3x
Kupfer Ethernet Verkabelungstechnologie	100BASE-T
unterstütze Kabeltypen	Cat3, Cat5, Cat5e
Ethernet LAN Datentransferraten	10,100 Mbit/s
VLAN-Unterstützung	Ja
Anzahl der VLANs	8

Preisänderungen und Irrtümer vorbehalten. Alle Produkte solange der Vorrat reicht.